



Unione Europea



Repubblica Italiana



Regione Siciliana



Scuola Secondaria di I grado “*Luigi Sturzo*” a indirizzo musicale

Via C. Colombo, 86 – 95033 Biancavilla (CT)

tel. 095 7712012 – fax. 095 7712134

E-mail: ctmm099008@istruzione.it www.sturzobiancavilla.edu.it

Cod. Fisc. 80011580877

Cod. Mecc. ctmm099008

CIRCOLARE N. 9

SCUOLA MEDIA STATALE - "LUIGI STURZO"-BIANCAVILLA
Prot. 0003815 del 06/09/2022
 IV (Uscita)

Agli Alunni, ai Genitori
 Al Personale
 Al sito web
 Agli atti

OGGETTO: AVVIO ATTIVITÀ DIDATTICHE A.S. 2022/23.

Si comunica che, giusta delibera del Consiglio di Istituto del 5 Settembre 2022, le attività didattiche inizieranno Mercoledì 14 Settembre p.v.

Ai fini di favorire un accesso ordinato alle aule, gli ingressi e le uscite saranno scaglionati e indicati con percorsi di colore diverso.

Segue l’orario di ingresso/uscita con l’indicazione degli accessi, distinti per colore, per ciascuna classe/sezione per la prime settimane di lezione.

GIORNO	CLASSI	ENTRATA (ore)	USCITA (ore)
14 Settembre	Classi seconde e terze	8:00	12:00
	Classi Prime 1B-1G-1F-1H	8:30 (Ingresso Via S. Placido)	12:00
	Classi Prime 1A-1C-1D-1E-1I	8:30 (Ingresso Via C. Colombo)	12:00
15 e 16 Settembre	Tutte le classi	8:00	12:00
dal 19 al 23 Settembre	Tutte le classi	8:00	13:00



Unione Europea



Repubblica Italiana



Regione Siciliana



Scuola Secondaria di I grado “*Luigi Sturzo*” a indirizzo musicale

Via C. Colombo, 86 – 95033 Biancavilla (CT)

tel. 095 7712012 – fax. 095 7712134

E-mail: ctmm099008@istruzione.it www.sturzobiancavilla.edu.it

Cod. Fisc. 80011580877

Cod. Mecc. ctmm099008

dal 26 Settembre	Tutte le classi	8:00	14:00
------------------	-----------------	------	-------

Le classi accederanno dai rispettivi ingressi (Via Colombo/Via S. Placido) e seguiranno il percorso colorato loro riservato:

Accesso dal cancello di Via C. Colombo:

3B - 1D - 2D - 3D (accedono dalla **Porta N.1 Via Colombo** e vanno al Piano Terra Ala Est)

1C - 2C - 3C – 1A (accedono dalla **Scala di Emergenza N.2** e vanno al Piano Primo Ala Est)

1I - 2I - 3I - 3L – 3M (accedono dalla **Porta N.2 Via Colombo** e vanno al Piano Secondo Ala Est)

1E - 2E - 3E (accedono dalla **Porta N.3 Via Colombo** e vanno al Piano Seminterrato Ala Est)

Accesso dal cancello di Via S. Placido:

1B - 2B - 1G - 2G (accedono dalla **Porta N.1 Via S. Placido** e vanno al Piano Terra Ala Sud)

2H - 3H - 3G - 3A (accedono dalla **Scala di Emergenza N.1** e vanno al Piano Primo Ala Sud)

1F - 2F - 3F - 2A – 1H (accedono dalla **Porta N.2 Via S.Placido** e vanno al Piano Secondo Ala Sud)



Unione Europea



Repubblica Italiana



Regione Siciliana



Scuola Secondaria di I grado “Luigi Sturzo” a indirizzo musicale

Via C. Colombo, 86 – 95033 Biancavilla (CT)

tel. 095 7712012 – fax. 095 7712134

E-mail: ctmm099008@istruzione.it www.sturzobiancavilla.edu.it

Cod. Fisc. 80011580877

Cod. Mecc. ctmm099008

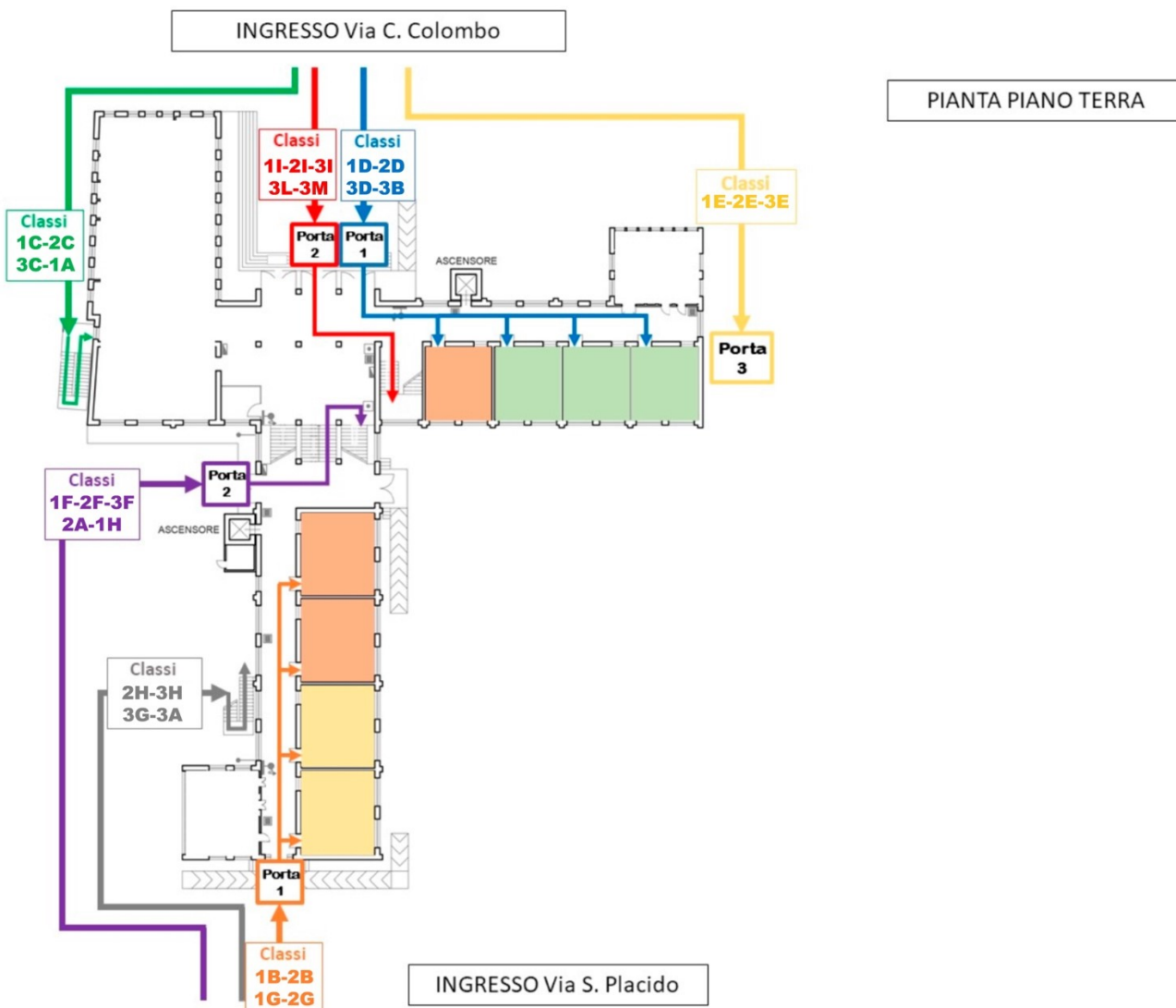

Nelle giornate dal 14 al 16 Settembre i docenti dovranno garantire 4 ore di servizio giornaliero; qualora non in orario rimarranno a disposizione per eventuali sostituzioni o compresenze, da concordare con il Prof. La Mela.



Unione Europea



Repubblica Italiana



Regione Siciliana



Scuola Secondaria di I grado “*Luigi Sturzo*” a indirizzo musicale

Via C. Colombo, 86 – 95033 Biancavilla (CT)

tel. 095 7712012 – fax. 095 7712134

E-mail: ctmm099008@istruzione.it www.sturzobiancavilla.edu.it

Cod. Fisc. 80011580877

Cod. Mecc. ctmm099008

Si raccomanda, alle famiglie e agli alunni, di prendere visione delle misure comportamentali da rispettare per l'ingresso e la permanenza nei locali scolastici, in corso di pubblicazione sul sito internet dell'Istituzione scolastica.

E' richiesta a tutti la massima puntualità. Le classi utilizzeranno, in uscita, gli stessi varchi utilizzati in ingresso, con orari differenziati.

Gli alunni saranno accolti, all'ingresso loro riservato, dai docenti della prima ora; vigilati nel percorso a loro riservato dai Collaboratori scolastici in servizio, sempre rispettando il dovuto distanziamento, si recheranno nelle loro rispettive aule.

Prima di entrare in classe gli alunni igienizzeranno le mani.

I genitori avranno cura di controllare quotidianamente la temperatura corporea dei propri figli accompagnandoli a scuola solo se la stessa è inferiore a 37,5°, in caso contrario dovranno rivolgersi immediatamente al proprio medico curante e trattenere il/la proprio/a figlio/a a casa. E' vietato ai genitori accompagnare i propri figli all'interno dell'edificio o fino alle aule, tranne se espressamente autorizzati.

Si raccomanda a tutto il personale di prestare la massima attenzione e di collaborare fattivamente per:

- Trovarsi in classe almeno 5 minuti prima dell'inizio delle lezioni.
- Sensibilizzare gli alunni all'igienizzazione delle mani e delle superfici con cui queste vengono a contatto; a tenere corretti comportamenti di prevenzione, sia dentro che fuori dalla scuola;
- Vigilare sull'uso corretto del dispenser in dotazione alla classe per l'igienizzazione delle mani.
- Assicurare una costante aerazione dei locali.

Si confida nella collaborazione di tutti per un ordinato svolgimento delle operazioni di ingresso e di uscita e per il regolare andamento delle attività didattiche.

Si coglie l'occasione per augurare a tutti un sereno e proficuo anno scolastico!



Unione Europea



Repubblica Italiana



Regione Siciliana



Scuola Secondaria di I grado “*Luigi Sturzo*” a indirizzo musicale

Via C. Colombo, 86 – 95033 Biancavilla (CT)

tel. 095 7712012 – fax. 095 7712134

E-mail: ctmm099008@istruzione.it www.sturzobiancavilla.edu.it

Cod. Fisc. 80011580877

Cod. Mecc. ctmm099008

IL DIRIGENTE SCOLASTICO
Dott.ssa Concettina Rita DRAGO

Firma autografa sostituita a mezzo stampa, ai sensi dell'art.

3, comma 2 del D.Lgs. n. 39/1993